

## 令和6年度岩手県介護支援専門員専門Ⅱ・更新研修 提出事例情報

※ 研修手引き 12～15 ページ「令和6年度専門Ⅱ・更新研修事例提出について」をご確認のうえ作成願います。

受講者氏名		組		全体 連番	※事務局記入
勤務先名	(従業員数: 名)				
あなたの立場	<input type="checkbox"/> 管理者 <input type="checkbox"/> 管理者以外	基礎資格			
主任資格	<input type="checkbox"/> あり <input type="checkbox"/> なし <input type="checkbox"/> 失効	実務経験年数	年 月 日		
プランの区分	<input type="checkbox"/> 居宅 <input type="checkbox"/> 施設 <input type="checkbox"/> 予防	( <input type="checkbox"/> 継続事例 <input type="checkbox"/> 終了事例 )			

※ 上記の受講者氏名と勤務先名について、伏せ字にする必要はありません。

※ 基礎資格とは、介護支援専門員の受験資格のことを指します。

## 1 事例タイトル

## 2 事例に関する項目 (事例に関する項目全てにチェック☐してください)

<input type="checkbox"/> 脳血管疾患	<input type="checkbox"/> 転倒	<input type="checkbox"/> 骨折	<input type="checkbox"/> 誤嚥
<input type="checkbox"/> 肺炎	<input type="checkbox"/> 摂食・嚥下	<input type="checkbox"/> 心疾患	<input type="checkbox"/> 看取り
<input type="checkbox"/> 医療ケア	<input type="checkbox"/> 廃用症候群	<input type="checkbox"/> リハビリテーション	<input type="checkbox"/> 福祉用具・住宅改修
<input type="checkbox"/> 介護予防	<input type="checkbox"/> 認知症	<input type="checkbox"/> 家族支援	<input type="checkbox"/> 他法他制度
<input type="checkbox"/> 社会資源	<input type="checkbox"/> その他( )		

## 3 事例の提出理由 (なぜ、この事例を選出したのか)

## 4 検討・研究課題 (何を研究したいか)

## 5 事例を通して地域課題となりうる事柄・事項

## 6 利用者基本情報

年 月 日作成

利用者名	A 様	性別		年齢		歳	
主 訴	[相談内容]  [本人・家族の要望]						
生活歴・生活状況	[生活歴]			[家族状況]			
病 歴	[経過・病歴等]			[主治医]  [服薬状況]			
日常生活自立度	日常生活自立度(障害)			日常生活自立度(認知症)			
認定情報							
今回のアセスメントの理由							
利用者の社会保障制度の利用情報							
現在利用している支援や社会資源の状況							

## 7 課題分析（アセスメント）概要

### 〈記入上の留意点〉

研究資料として活用することを念頭に置いて内容を精査し、必要な情報をまとめて記入してください。

#### ※ 全ての項目に記入してください。

記入の必要がない項目及び記入できない項目については、「該当なし」「課題なし」「把握していない」等お書きください。

【③について】①現在の状態に係る、予測されるリスクとその原因を記入してください。

【④について】③のリスクを軽減し、②の本人・家族の望む生活に近づけるためには、どのようなケアが必要か記入してください。（そのケアによって改善が見込まれる理由も記載）

	①現在の状態	②本人・家族の 思い・意向	③現状が続くことによる リスク	④状況を改善するための ケアの方向性	優先 順位
健康状態					
A D L					
I A D L					
認知機能や 判断能力					

	①現在の状態	②本人・家族の 思い・意向	③現状が続くことによる リスク	④状況を改善するためのケアの 方向性	優先 順位
おける理解と表出の状況 コミュニケーションに					
生活リズム					
排泄の状況					
清潔の保持に関する 状況					
口腔内の状況					

	①現在の状態	②本人・家族の 思い・意向	③現状が続くこと によるリスク	④状況を改善する ためのケアの方向性	優先 順位
食事摂取の状況					
社会との関わり					
家族等の状況					
居住環境					
その他留意すべき 事項・状況 ※					

※ その他留意すべき事項・状況：虐待や経済困窮、近隣トラブル等の上記以外の問題がある場合、記入してください。

## 8 住宅（施設）見取り図

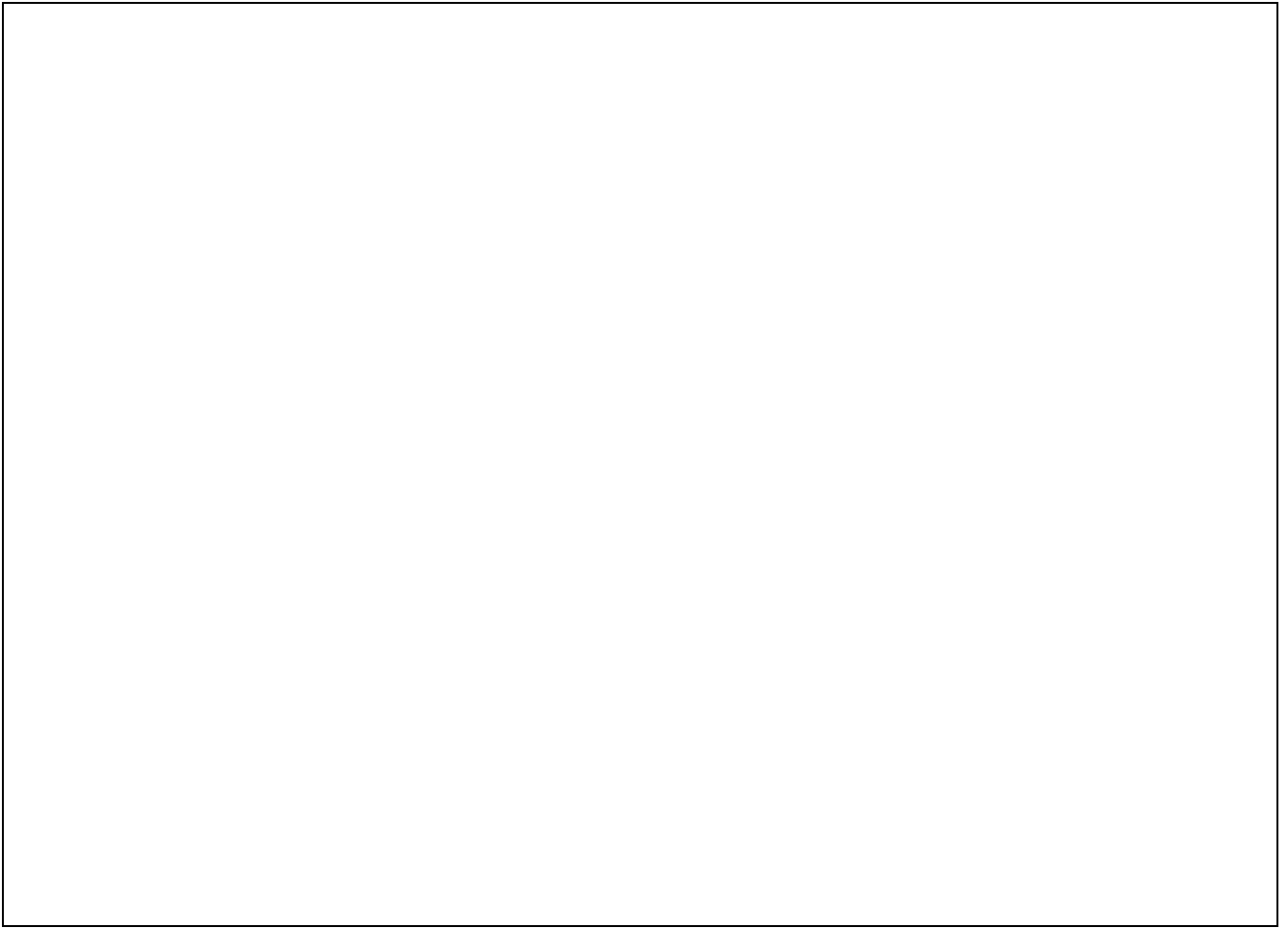

## 9 情報の可視化

### 生活歴

(例)



### ジェノグラム

(例)

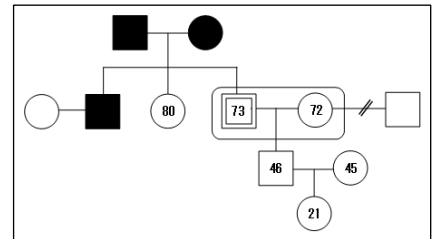

### エコマップ

(例)

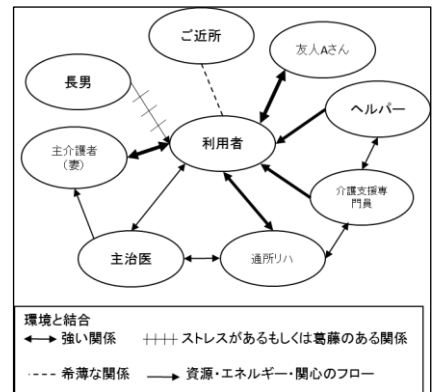

※ 「情報の可視化」をしてみて、気が付いたことを記入してください。